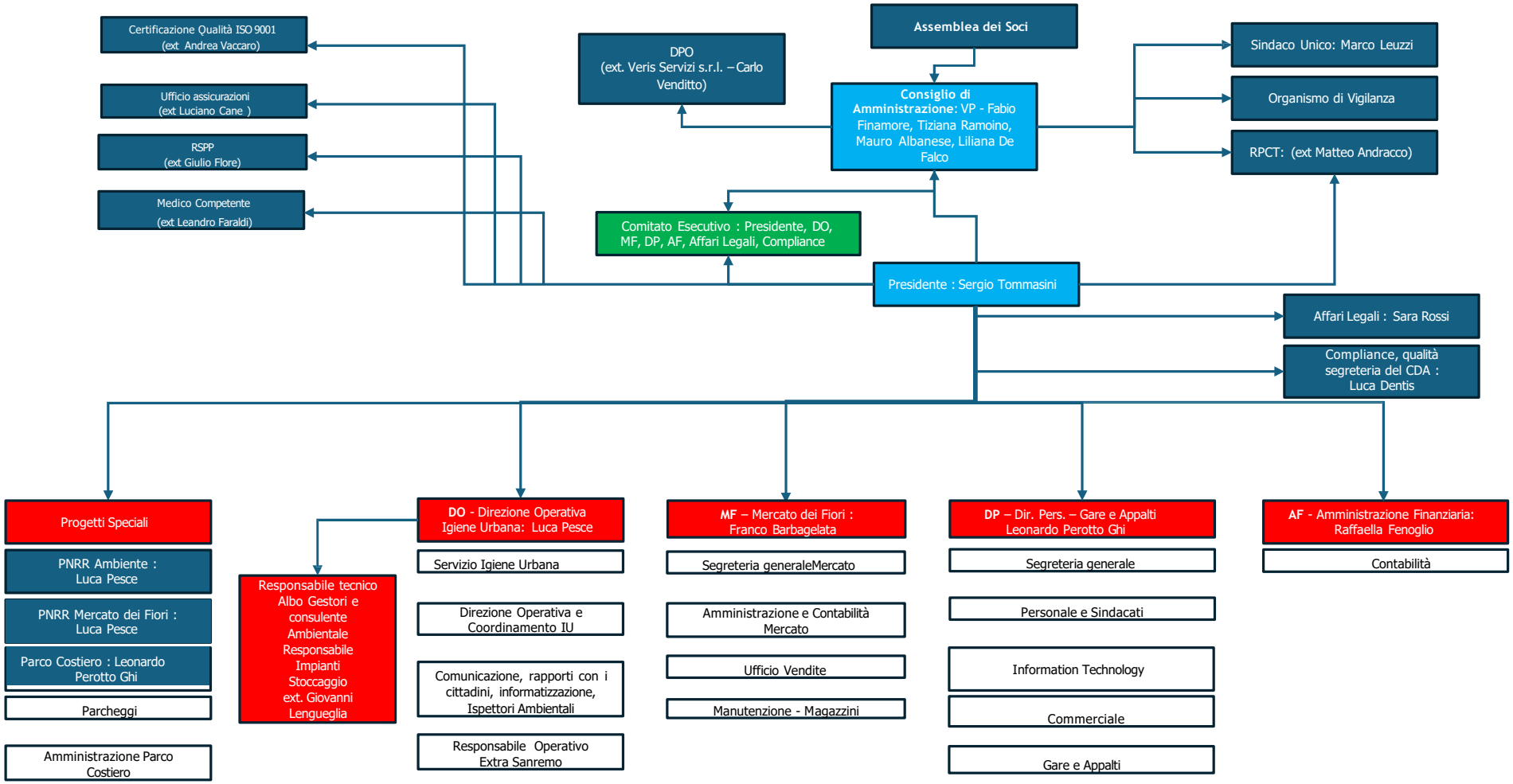
Certificazione Qualità ISO 9001 (ext Andrea Vaccaro)
Ufficio assicurazioni (ext Luciano Cane )
RSPP (ext Giulio Flore)
Medico Competente (ext Leandro Faraldi)
DPO (ext. Veris Servizi s.r.l. – Carlo Venditto)
Assemblea dei Soci
Consiglio di Amministrazione: VP - Fabio Finamore, Tiziana Ramoino, Mauro Albanese, Liliana De Falco
Sindaco Unico: Marco Leuzzi
Organismo di Vigilanza
RPCT: (ext Matteo Andracco)
Comitato Esecutivo : Presidente, DO, MF, DP, AF, Affari Legali, Compliance
Presidente : Sergio Tommasini
Affari Legali : Sara Rossi
Compliance, qualità segreteria del CDA : Luca Dentis
Progetti Speciali
PNRR Ambiente : Luca Pesce
PNRR Mercato dei Fiori : Luca Pesce
Parco Costiero : Leonardo Perotto Ghi
Parcheggi
Amministrazione Parco Costiero
Responsabile tecnico Albo Gestori e consulente Ambientale Responsabile Impianti Stoccaggio ext. Giovanni Lengueglia
DO - Direzione Operativa Igiene Urbana: Luca Pesce
Servizio Igiene Urbana
Direzione Operativa e Coordinamento IU
Comunicazione, rapporti con i cittadini, informatizzazione, Ispettori Ambientali
Responsabile Operativo Extra Sanremo
MF – Mercato dei Fiori : Franco Barbagelata
Segreteria generaleMercato
Amministrazione e Contabilità Mercato
Ufficio Vendite
Manutenzione - Magazzini
DP – Dir. Pers. – Gare e Appalti Leonardo Perotto Ghi
Segreteria generale
Personale e Sindacati
Information Technology
Commerciale
Gare e Appalti
AF - Amministrazione Finanziaria: Raffaella Fenoglio
Contabilità